КРОК

Импортозамещение на ИТ-рынке: миф или реальность

Александр Лопухов,
Заместитель генерального директора
Москва, 29 октября 2015

КРОК

О компании КРОК

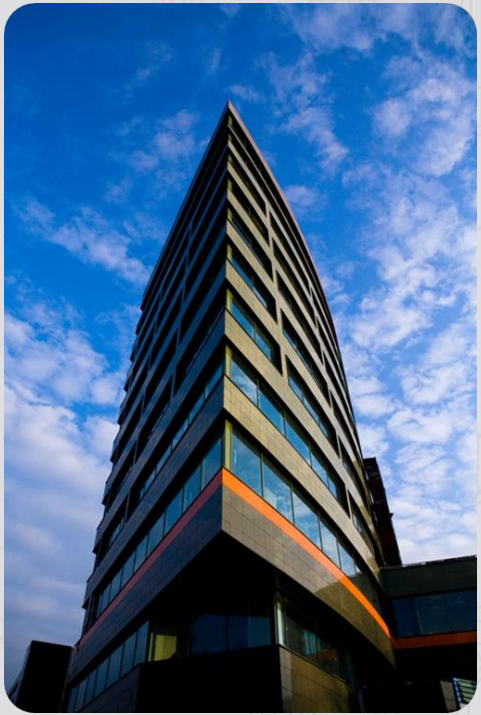

- Входит в **Топ-10 крупнейших ИТ-компаний** России (по версии «РА Эксперт», РИА Рейтинг, 2015г.)
- КРОК занимает **3-е место в рейтинге крупнейших консалтинговых групп, объединений и компаний по итогам 2014г**. («РА Эксперт» 2015г.)
- КРОК **№1** в рейтинге **по ИТ-услугам** (по версии РАС 2012-2015г.)
- Реализует **более 2000 проектов в год**
- В компании **более 2100 сотрудников**
- КРОК **сотрудничает с более чем 220 партнерами**, среди которых 30 российских, 10 азиатских и 30 open source
- В КРОК развернуто **5 демонстрационных лабораторий и 7 центров Компетенций,** в том числе **уникальный для России центр 3D-решений**
- Система качества в КРОК действует **более 15 лет. Сертификат качества** ГОСТ ISO 9001-2011

КРОК

Что происходит в ИТ-отрасли?

- Санкции
- Зависимость от импорта и угроза прекращения поставок
- Курсовые колебания и сложность бюджетирования ИТ-проектов

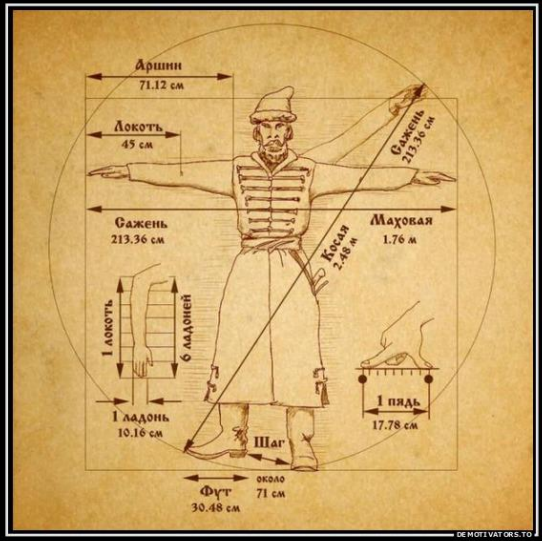

импортозамещение

КРОК

Технологический суверенитет: опыт других стран

- Китай

- Иран

КРОК

Законы, регулирующие ИТ-отрасль

- Приказ Минкомсвязи России «Об утверждении плана импортозамещения программного обеспечения»
- Федеральный закон № 188-ФЗ «Об информации, информационных технологиях и о защите информации»
- Федеральный закон «О контрактной системе в сфере закупок товаров, работ, услуг для обеспечения государственных и муниципальных нужд»
- Протокол экспертной оценки проектов по импортозамещению инфраструктурного программного обеспечения

КРОК

Ближайшие перспективы в России

Государственные структуры

Оборонно-промышленный комплекс

Коммерческие компании

ИМПОРТОЗАМЕЩЕНИЕ

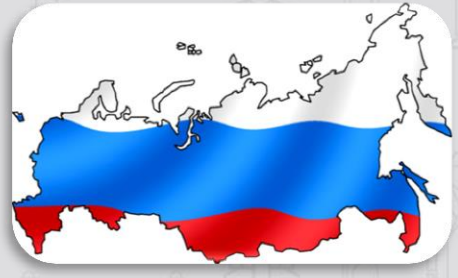

КРОК

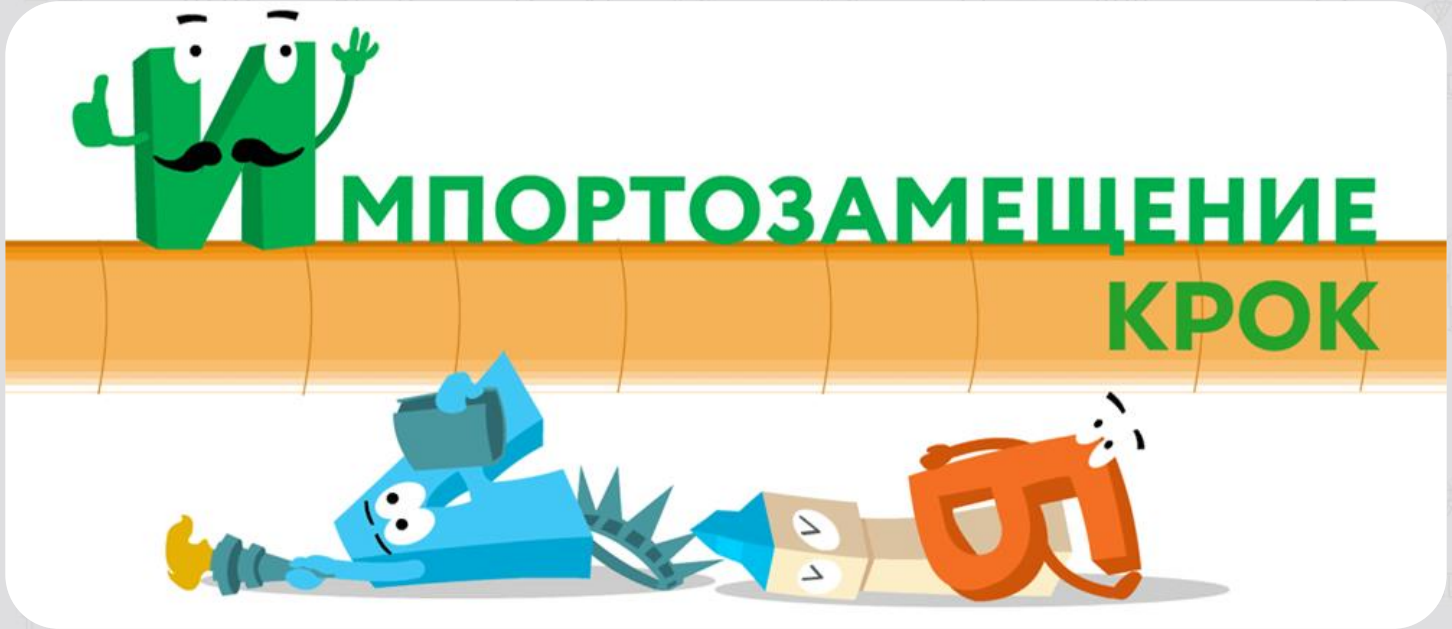

КРОК

На какое «железо» можно перевести аппаратную и телеком инфраструктуру уже сегодня?

- Huawei
- Lenovo
- Inspur

КРОК

Программное обеспечение

- Разработка ПО
- Российское ПО
- Свободное программное обеспечение

Российское ПО

Open Source

1С KASPERSKY lab zimbra PostgreSQL

КРОК

Опыт КРОК по импортозамещению

- Сервисная шина
- Базовая инфраструктура (сетевые сервисы, почта)
- Система управления базой данных
- Операционная система, платформа виртуализации
- Миграция ЦОД
- Система консолидированной отчетности
- Система оперативного управления денежными средствами
- Биллинговые системы для телефонных станций
- Контакт-центры
- Видеоконференцсвязь

КРОК

Стоит ли боятся импортозамещения в ИТ?

КРОК

Спасибо за внимание!

Александр Лопухов

Заместитель генерального директора

111033, Москва, ул. Волочаевская, д.5, к.1

Т: (495) 974 2274 | Ф: (495) 974 2277

E-mail: croc@croc.ru

croc.ru